

NOTICE OF ROAD CLOSURE

West side of Highway 85 at 112th Avenue Intersection



A temporary closure is planned at the beginning of May on the west side of 112th Avenue at Highway 85 for infrastructure work related to the private QuikTrip development. While this is not a City of Commerce City project, we are sharing this information to help keep the community informed.

The developer will host a community meeting one week prior to the closure to provide more information and answer questions.

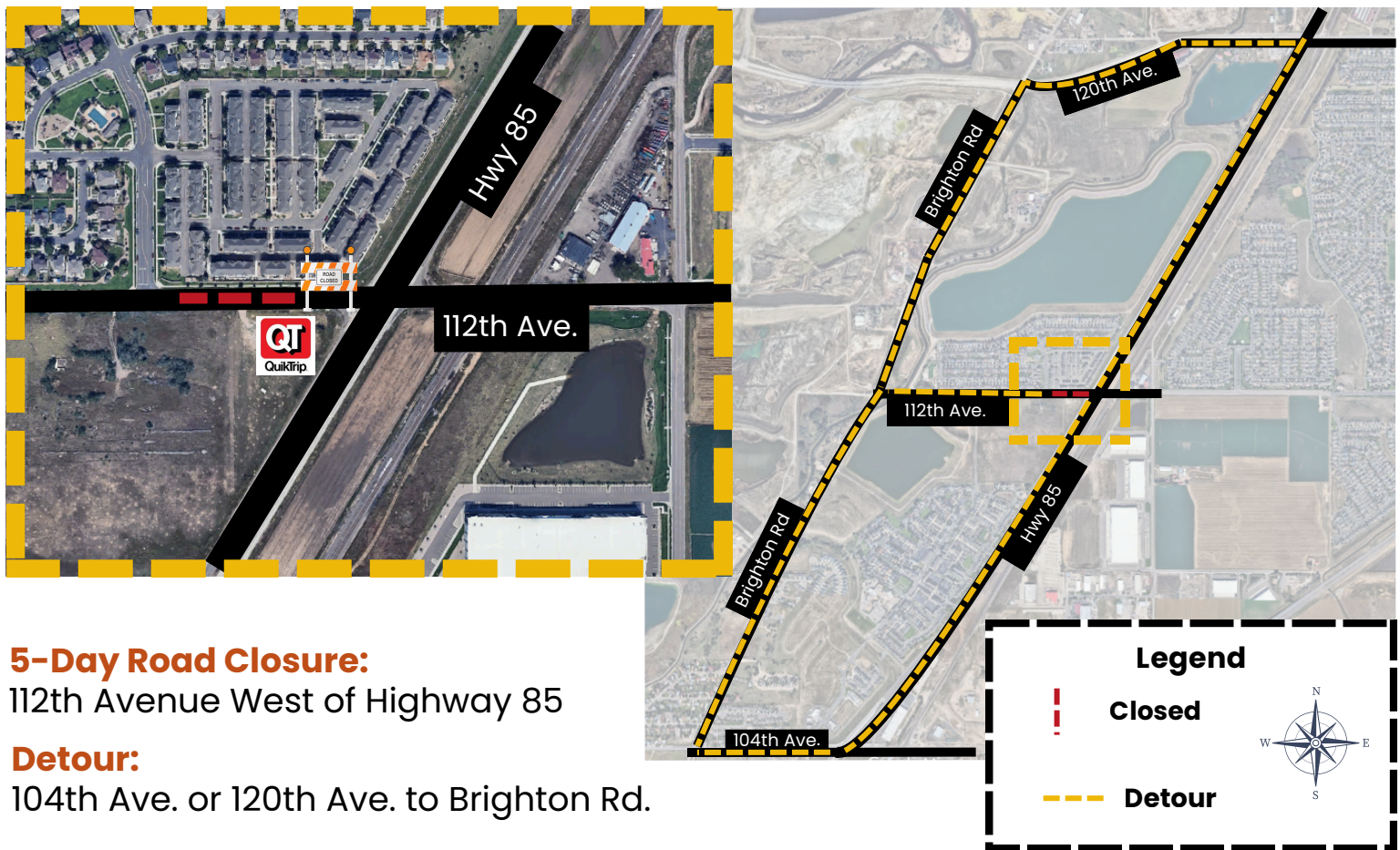

5-Day Road Closure:

112th Avenue West of Highway 85

Detour:

104th Ave. or 120th Ave. to Brighton Rd.

Community Meeting

Residents are encouraged to attend and learn more about the project, closure timeline, and detour routes.

Date & Time: Wednesday, April 29 | 6-7 p.m.

Location: Belle Creek Family Center, 10693 Belle Creek Blvd.

AVISO DE CIERRE DE CARRETERA

Lado oeste de Highway 85,
en la intersección de 112th Avenue



Se ha programado un cierre temporal a principios de mayo en el lado oeste de la 112th Avenue, a la altura de la Highway 85, para realizar trabajos de infraestructura relacionados con el desarrollo privado de QuikTrip. Si bien este no es un proyecto de la Ciudad de Commerce City, compartimos esta información para ayudar a mantener informada a la comunidad.

El desarrollador organizará una reunión comunitaria una semana antes del cierre para proporcionar más información y responder preguntas.

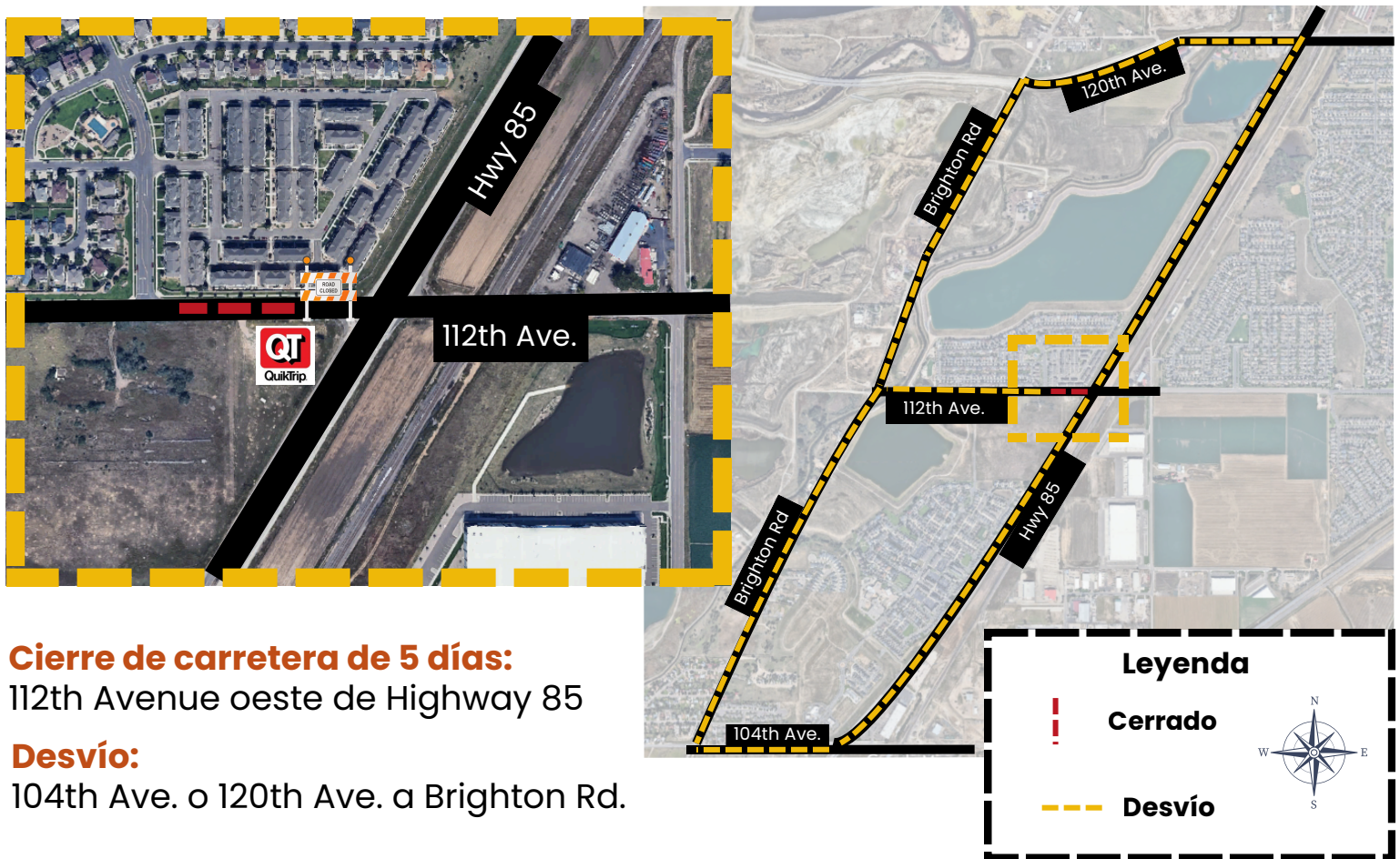

Cierre de carretera de 5 días:
112th Avenue oeste de Highway 85

Desvío:
104th Ave. o 120th Ave. a Brighton Rd.

Reunión comunitaria

Se invita a los residentes a asistir para obtener más información sobre el proyecto, el cronograma de cierres y las rutas de desvío.

Fecha y hora: Miércoles, 29 de abril | 6-7 p.m.

Lugar: Belle Creek Family Center, 10693 Belle Creek Blvd.